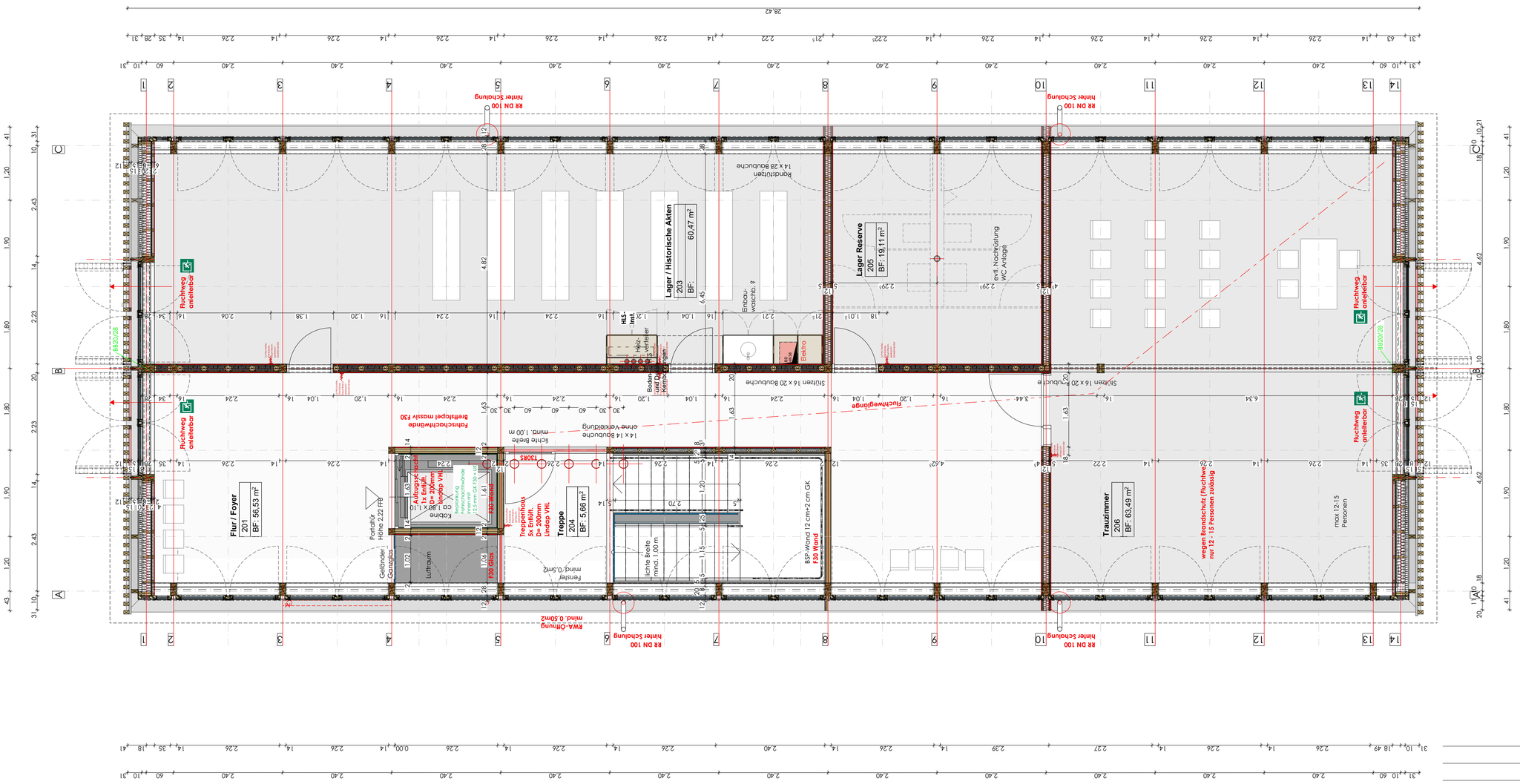

Index / Art der Überarbeitung	Datum / Gezeichnet

Neubau Rathaus Bingen — **30-03-2021 BB**

Dachgeschoss — **M = 1 : 50**

Ausführungsplanung — 50-03/2022-03-23

schaudt architekten bda
schaudt architekten gmbh · architektur · stadtplanung · bauen im bestand · innenraumgestaltung · freiraumarchitektur
hafenstraße 10 · 78462 konstanz · telefon 07531-22002 · fax 07531-22003 · info@schaudt-architekten.de · www.schaudt-architekten.de